

Afklaringer om kort i husdyrgodkendelse.dk

Winnie Heltborg, SEGES

Miljøstyrelsen

STØTTET AF

Promilleafgiftsfonden for landbrug

SEGES



Utryghed ved anvendelse af kort i husdyrgodkendelse.dk

- For statiske kort - Nye kort/registreringer i stat og kommune med umiddelbar retsvirkning
- Vejledende karakter/beskyttelsesniveauet ikke helt klart
- Ingen adviseringer om opdateringer
- Angivelse af kilder/kildeansvarlig/administrativ ansvarlig
- Rådgivere bliver utrygge og tør ikke basere deres ansøgninger på kortet
- Svært at lave screeninger/scenarier for lokaliseringmuligheder
- Kommuner kan ikke realitetsbehandle ansøgningerne
- Kommuner skal bruge tid på forespørgsler på sager, der måske aldrig bliver realiseret og det vil de ofte væрге sig imod

Natur, der "krydser" grænserne for forskellige beskyttelsesniveauer

For de små overdrev, der overlapper med Natura 2000 grænsen, vises overdrevet som kategori 1 natur, hvis mindst 75% af overdrevet ligger indenfor Natura 2000 området. Det vil altid være op til en konkret vurdering at afgøre om naturtypen er omfattet af kategori 1.

Mindre overdrev, der sammen med andre overdrev højst 8 m fra hinanden overholder størrelseskriteriet, er taget med.

Hvori består den konkrete vurdering?
Administrativ regel? Eller teknik?

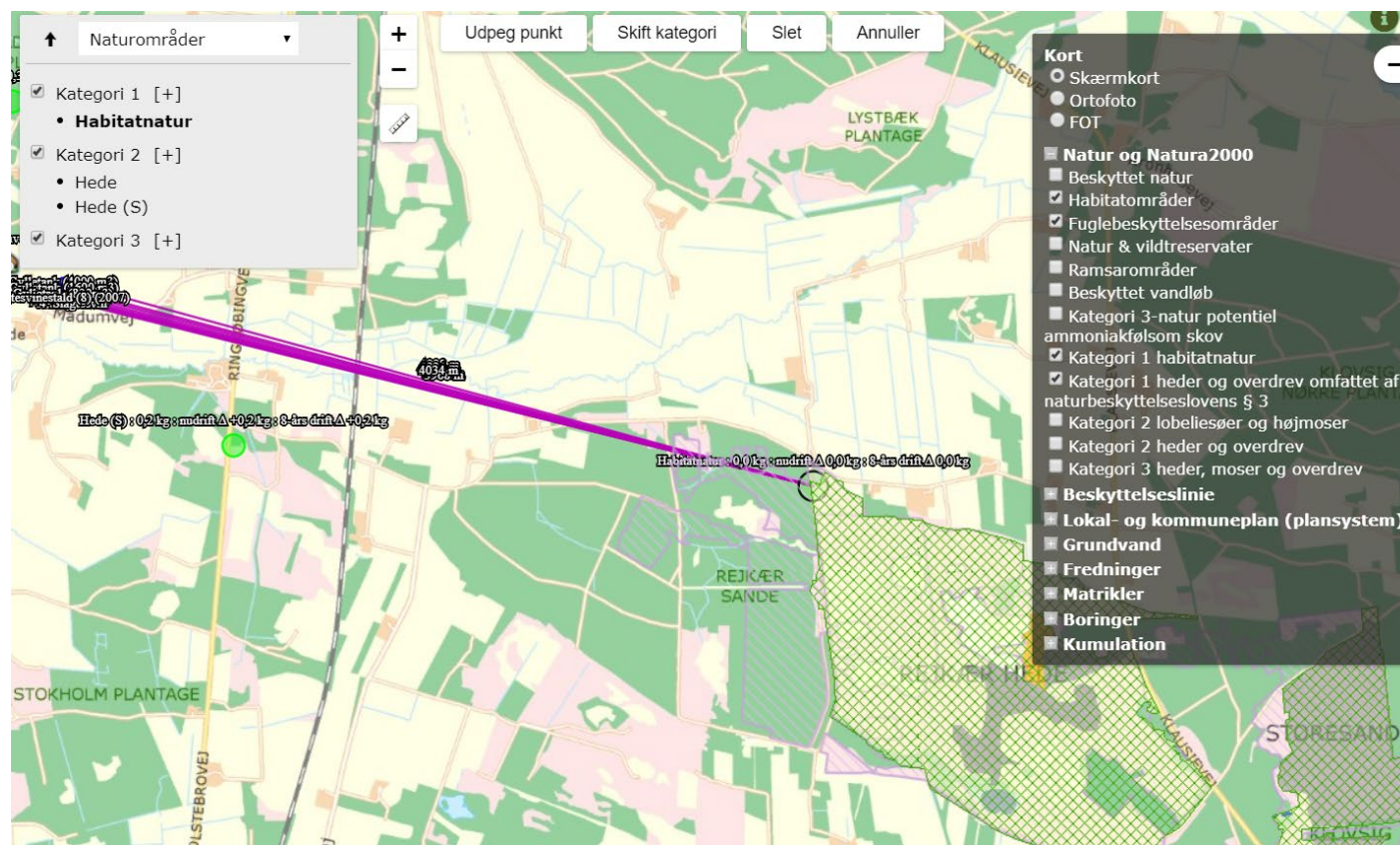

Ny viden på hidtil ukendte platforme

Miljø- og Fødevareministeriet
Miljøstyrelsen

Husdyrregulering
[Læs mere i husdyrvejledningen](#) [Kontakt](#)

Afrænsning af oplande til søer omfattet af skæ: 0/2
Kategori 1 natur: 0/2
Kategori 2 natur: 0/2
Kategori 3 natur: 0/1
Potentiel ammoniakfølsom skov: 1/3
Naturmæssig særlig værdifuld skov:
Naturlig tilgroet lysåben areal:
Gammel skovjordbund:
Husdyrefloraafgræder: 0/8
Marker: 0/1
Natura 2000: 0/1
Adm. grænser: 0/18
Ortofoto: 0/30
Historiske baggrundskort (SDFE): 0/5
Baggrundskort: 1/9

© Styrelsen for Dataforsyning og Effektivisering, MST

Miljø- og Fødevareministeriet
Miljøstyrelsen

Naturmæssigt Særlig Værdifuld Skov
[Kontakt](#)

Naturmæssigt særlig værdifuld skov: 0/1
Naturmæssigt særlig værdifuld skov:
Bevaringsværdigt skov: 1/1
Bevaringsværdigt egekrat:
Naturstyrelsens arealer: 0/1
Naturstyrelsens arealoversigt:
Natura2000: 0/5
Natura 2000 områder:
Skovnatur, arealer uden:
Skovnatur, arealer med fredskovspligt:
Lysåbne naturtyper (2010-2011) -:
Lysåbne naturtyper (2004-2006) -:
Adm. grænser: 0/18
Ortofoto: 0/30
Historiske baggrundskort (SDFE): 0/5
Baggrundskort: 1/9

© Styrelsen for Dataforsyning og Effektivisering, MST

Kommunens kort

Danmarks Miljøportal
Data om miljøet i Danmark

Nyheder Servicestatus Driftsstatus Vejledninger Privatlivspolitik

Søg...

Bruge kortet Tejn Grafik Søg og finde Koordinater og mål Andre værktøjer

Søgninger

Kortfunktioner

Hvad er gældende

Hjælp og links



Temastyring

Vis kortlag

Søg efter lag...

- 1 - Grundvand
- 1 - Jordforurening
- 1 - Klimatilpasning - Vand
- 1 - Landbrug (1/15)
 - Husdyrbrug - samlet bebygg
 - Ammoniak pgr 7 - Kategori - natur
 - Ammoniak pgr 7 Kategori - natur - skov
 - Atmosfærisk deposition
 - Natura 2000 - oplande
 - Risikovurd husdyrbr sårbarhedskort
 - Udvikling - husdyrhold på vandopl. fra 2...
 - Terrænhældning
 - Terrænhældning - DTM 2007
 - Markblok
 - Lavbund og okker
- Jordtypekort - overjord
- Tilskudsordninger og drift af landbrugsjord
- 1 - Råstofindvinding
- 1 - Spildevandsplan
- 1 - Vandplan
- 1 - Vandtætningsplan

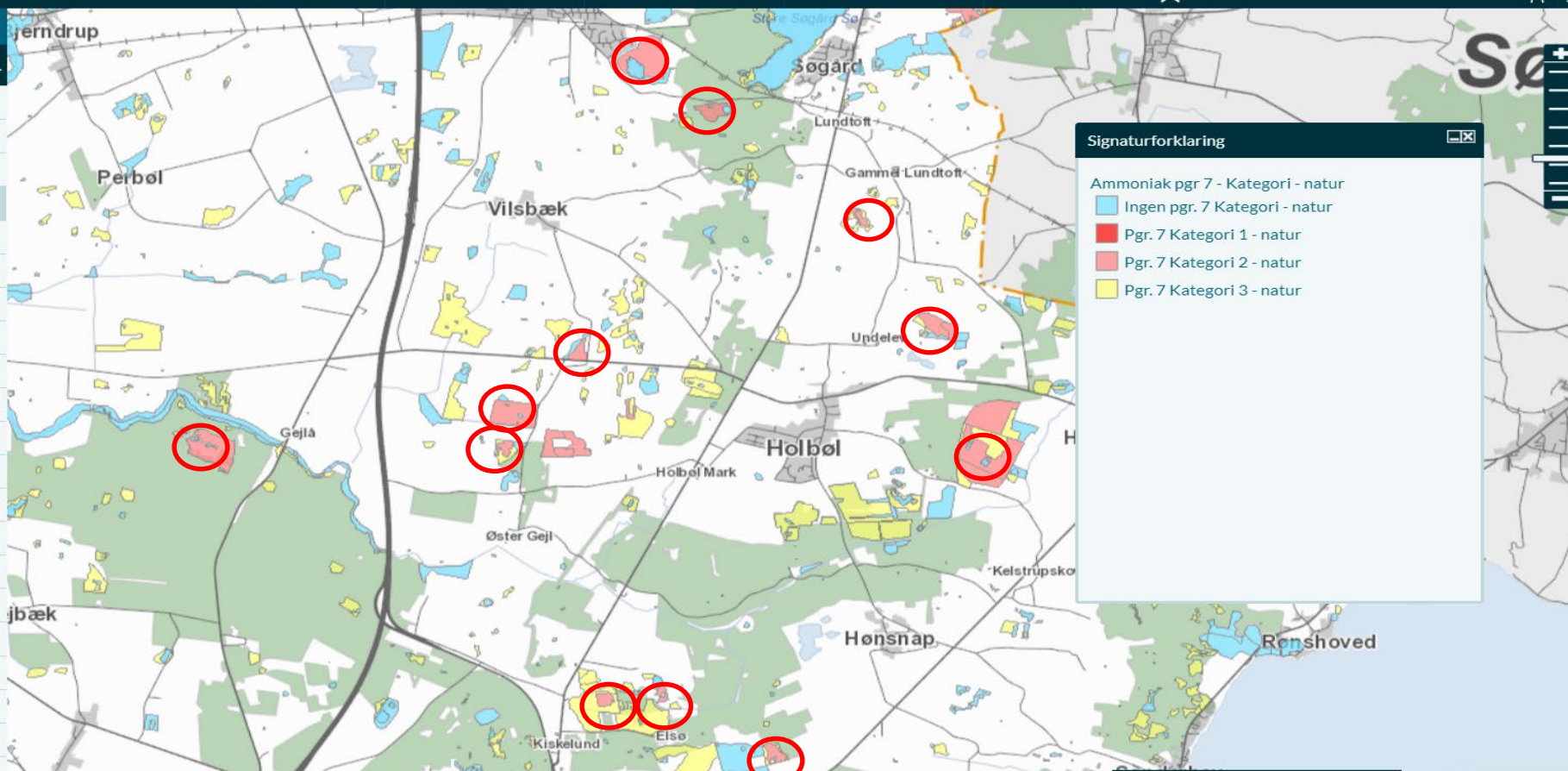

Signaturforklaring

- Ammoniak pgr 7 - Kategori - natur
- Ingen pgr. 7 Kategori - natur
- Pgr. 7 Kategori 1 - natur
- Pgr. 7 Kategori 2 - natur
- Pgr. 7 Kategori 3 - natur

Teknik og administration

- *Kortet vil blive opdateret 2 gange om året. Der kan således være sket ændringer i naturtypernes udstrækning siden udtrækket*
- *Desuden vil visningen af, om et område er kategori 1, 2 eller 3 i enkelte tilfælde være misvisende*
- *Husdyrgødningen skal udbringes med særlige teknikker i bræmmer op til kategori 1 natur og højmoser og lobeliesøer, der er omfattet af kategori 2.*
- *Der gælder endvidere afstandskrav til natur omfattet af kategori 1 og 2 (gælder i denne sammenhæng alle kategori 2-naturtyper) ved placering af markstakke med oplag af komposteret organisk gødning.*
- *Det er planteavlskonsulenterne, der laver mark og gødningsplanlægning. Hvordan får de denne viden? Rettidigt?*

Vejledningens anvisninger

- Meget forklarende tekst, men det er ikke særligt operationelt for ansøgere
- Der savnes mere præcise anvisninger af kildedata, data ansvarlig samt administrativt ansvarlig
- Kan der skabes motivation for at løse opgaven bedre fra naturkortlæggeres side?
- Adviseringer om ændringer/opdateringer?
- Relation til mark- og gødskningsplanlægningen?
- Relation til anden lovgivning, administrativ grundlag
- Klageadgang, NBL, Husdyrlov, Skovlov, habitatnaturtyper og områdeafgrænsning